ORGANIGRAMM

gültig ab 1.12.2025
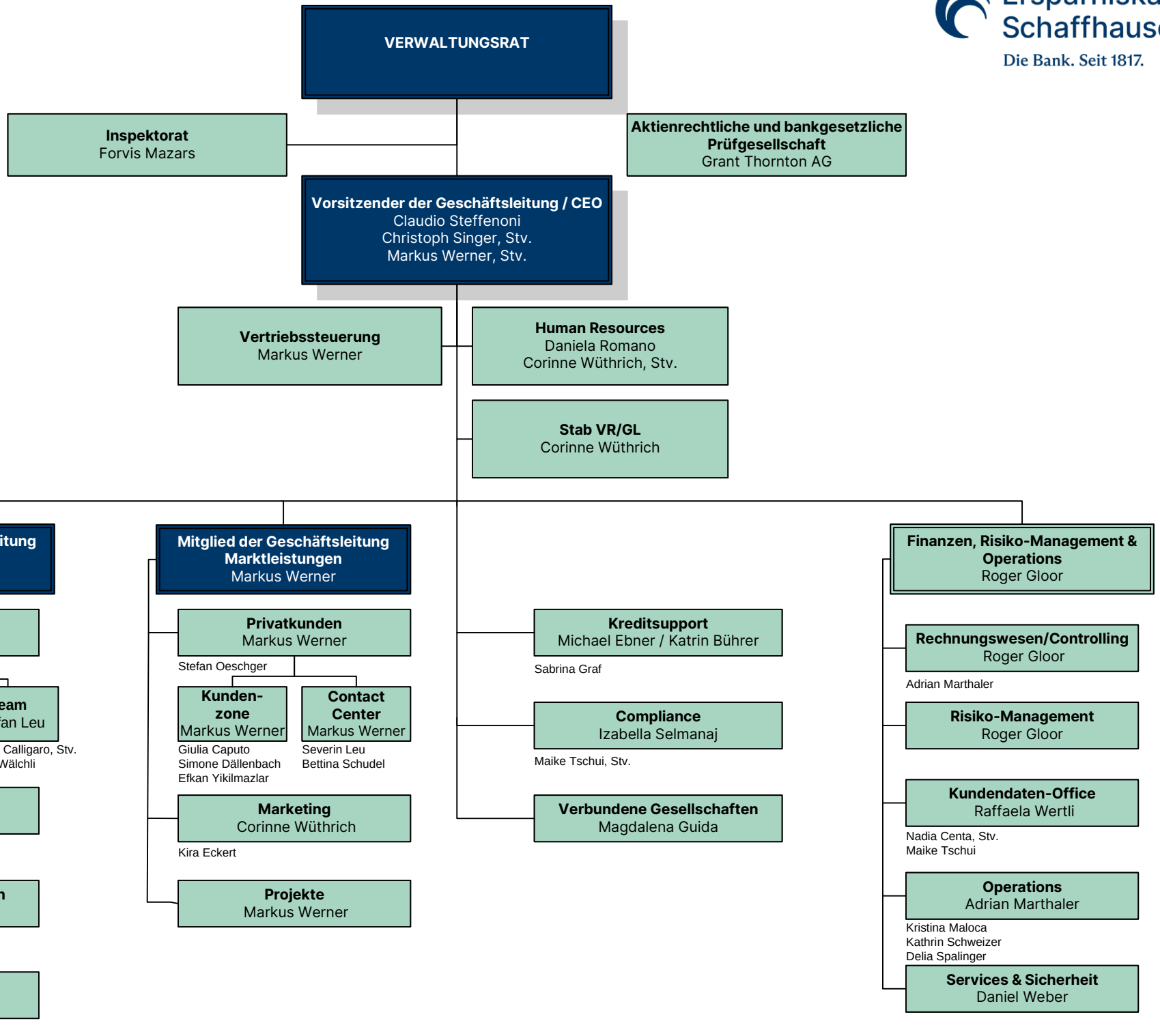
Ersparniskasse Schaffhausen
Die Bank. Seit 1817.